

A pesar de no constar firmas manuscritas, este documento tiene validez legal. En la Página Web Municipal (https://www.getxo.eus/validadocuments) podrá obtener una copia auténtica de este documento en formato digital, mediante el Código Seguro de Verificación que aparece en el margen izquierdo. CSV: GET/CSV/2024/21.545 ShtMyDgvoH

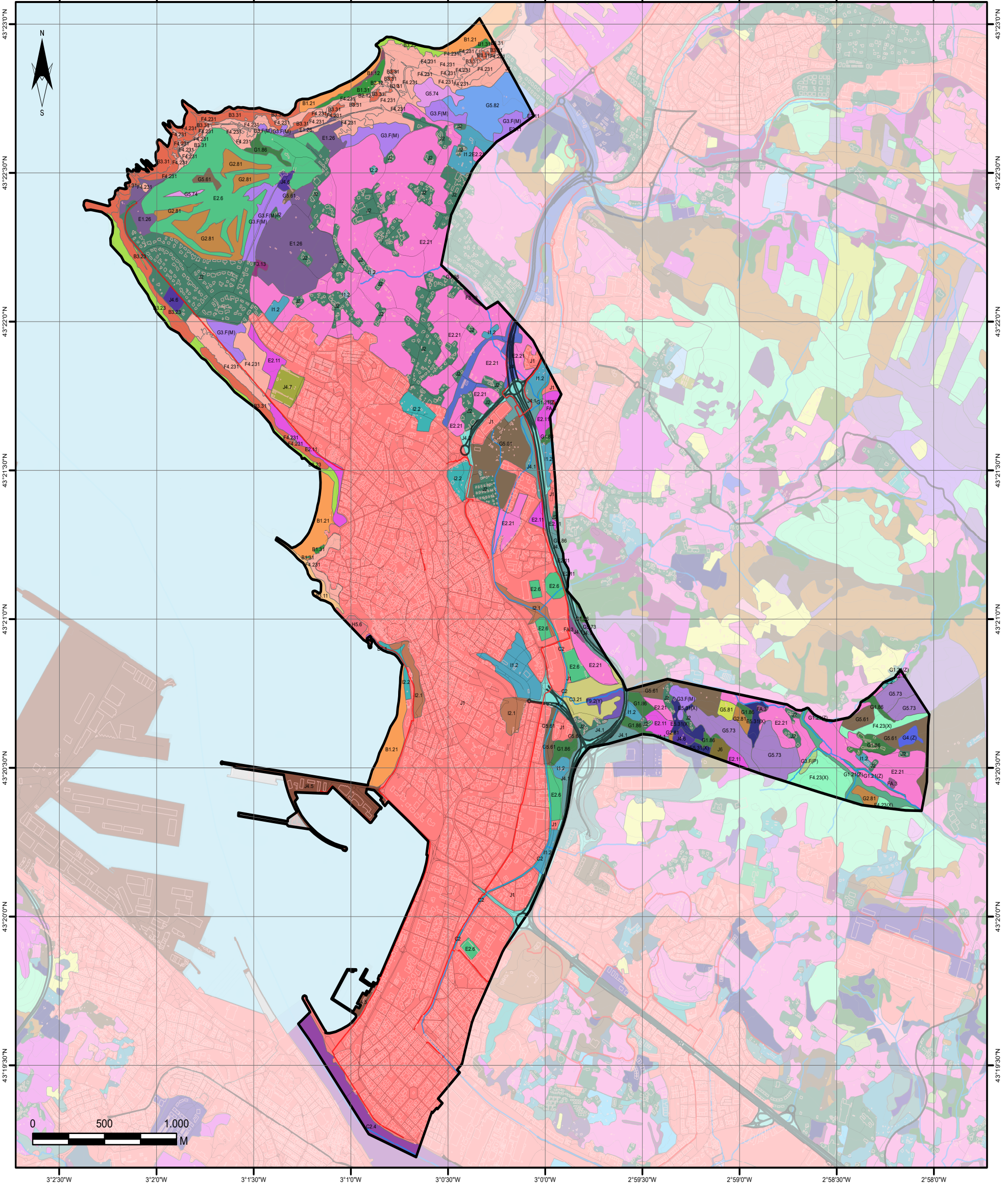

Agiri Honek eskuz idatzitako sinadurik ez izenperik ez duen arren, legezko balioa du. Getxoko Udaltzaren web-orrialek (https://www.getxo.eus/dokumentuak/agiri) honen benetako kopia eskuratu ahal duzu formatu digitallean, ezkerrean ageri den zuzenbidearen bidez.

<p>B1.1 / Hareazko hondartzen itsasgoren goi-mugako komunitateak / Comunidades del límite superior de pleamar en playas arenosas</p> <p>B1.12 / Europa erdialdeko hondartzak / Hareatsuen urteko komunitateak / Comunidades anuales de las playas arenosas medioeuropeas</p> <p>B1.21 / Landarediarik gabeko hareazko hondartzak / Playas arenosas sin vegetación</p> <p>B1.31 / Landaredia aitzindaria duten duna mugikorak / Dunas móviles con vegetación embrionaria</p> <p>B2.12 / Itsasoko hondakin-metaketetan hazten den urteko landaredia / Vegetación anual sobre desechos marinos acumulados</p> <p>B3.11 / Alga eta likenak dituzten arroka supralitoralak / Rocas supralitorales con algas y líquenes</p> <p>B3.23 / Landarediarik gabeko kostako itsaslabar eta arroak / Acantilados y rocas costeras sin vegetación</p> <p>B3.31 / Kostako itsaslabar eta erlaitzak, angiospermo halofiloekin / Repisas y acantilados costeros con angiospermas halófilas</p> <p>C2 / Korrontedun ibai eta errekek / Láminas de agua corriente de ríos y arroyos</p> <p>C2.4 / Landaredia baskularrik gabeko estuario eta itsasadarrak / Láminas de agua de estuarios-rias, sin vegetación vascular</p> <p>C3.21 / Phragmites australis-lezkadiak / Carrizales de Phragmites</p>	<p>E1.26 / Albiziak eta Mesobromion taldeko larreak / Lastonares y pastos del Mesobromion</p> <p>E2.11 / Belardi larratuak eta manipulatutako gabeko larreak / Prados pastados y pastos no manipulados</p> <p>E2.21 / Larratu gabeko segabelardi atlantiarrik / Prados de siega atlánticos, no pastoreados</p> <p>E2.6 / Ereintzaz edo ongari bidezko nekazal hobekuntzaz lortutako belardiak eta kirol-zelaiak / Cespedes mejorados y campos deportivos</p> <p>E5.31(X) / Iratzedi atlantiar eta subatlantiar muintarrak / Helechales atlánticos y subatlánticos, colinos</p> <p>F3.13 / Lahardi azidofilo atlantiarra, elorriekin (Rubus gr. glandulosus) / Zarzal acidófilo atlántico, con espinos (Rubus gr. glandulosus)</p> <p>F4.23(X) / Ulex sp. nagusitzen den txilardia atlantiarra / Brezal atlántico dominado por Ulex sp.</p> <p>F4.231 / Kostako Erica vagans-en txilardia / Brezal costero de Erica vagans</p> <p>F9.2(Y) / Magal hezeetako sahastiak, erreka bazterretakoak ez direnak / Saucedo no riparia, de laderas rezumantes</p> <p>FA.3 / Bertako espezieen heskaikak / Seto de especies autóctonas</p> <p>G1.21(Z) / Ibaitezko haltzadi eurosiberiarra / Aliseda ribereña eurosiberiana</p> <p>G1.86 / Quercus robur nagusitzen deneko baso azidofiloa / Bosque acidófilo dominado por Quercus robur</p>	<p>G2.81 / Eucalyptus sp.-landaketak / Plantaciones de Eucalyptus sp.</p> <p>G3.F(M) / Pinus pinaster-landaketak / Plantaciones de Pinus pinaster</p> <p>G3.F(P) / Pinus radiata-landaketak / Plantaciones de Pinus radiata</p> <p>G4.(Z) / Quercus robur eta Quercus ilex-en baso mistoa / Bosque mixto de Quercus robur y Quercus ilex</p> <p>G5.61 / Zuhaitz hostozabalen baso gazteak / Bosques naturales jóvenes de frondosas</p> <p>G5.73 / Hostozabal hostoiraunkorren landaketa gazteak / Plantaciones jóvenes de frondosas perennes</p> <p>G5.74 / Koniferoren landaketa gazteak / Plantaciones jóvenes de coníferas</p> <p>G5.81 / Hostozabalen baso moztu berriak / Frondosas recientemente taladas</p> <p>G5.82 / Koniferoren baso moztu berriak / Coníferas recientemente taladas</p> <p>H5.6 / Lur zapalduak / Zonas pisoteadas</p> <p>I1.2 / Baratza eta mintegiak / Huertas y viveros</p> <p>I2.1 / Lorategi eta parke ornamental handiak / Grandes parques y jardines ornamentales</p> <p>I2.2 / Lorategi eta parke ornamental txikiak / Pequeños parques y jardines ornamentales</p> <p>J1 / Herri eta hirietako eraikinak / Construcciones de pueblos y ciudades con alta densidad</p>	<p>J2 / Dentsitate baxuko eraikinak / Construcciones de baja densidad</p> <p>J4 / Garraiobide-sareak eta hauei erlazionaturiko guneak / Redes de transporte y terrenos relacionados</p> <p>J4.1 / Eremu asfaltatuak loturiko landaredia / Vegetación asociada a terrenos asfaltados</p> <p>J4.2 / Errepide-sareak / Redes de carreteras</p> <p>J4.5 / Itsas portuak / Puertos marinos</p> <p>J4.6 / Bestelako habitat artifizialak / Otros hábitats artificiales</p> <p>J4.7 / Hilerriak / Cementerios</p> <p>J6 / Zaborteziak / Vertederos</p>	<p>Getxoko Udala              Ayuntamiento de Getxo</p> <p>Getxoko HAPOn IEE              EAE del PGOU de Getxo</p> <p>ASESORIA E INVESTIGACION MEDIOAMBIENTAL              IE K O S</p> <p>LANDAREDIA / VEGETACIÓN</p> <p>14. planoa              Plano nº 14</p> <p>2024ko uztailea              Julio 2024</p>
--	--	---	---	---

Iturria: EAEko Ingurumen Kartografia | Fuente: Cartografía Ambiental de la CAPV