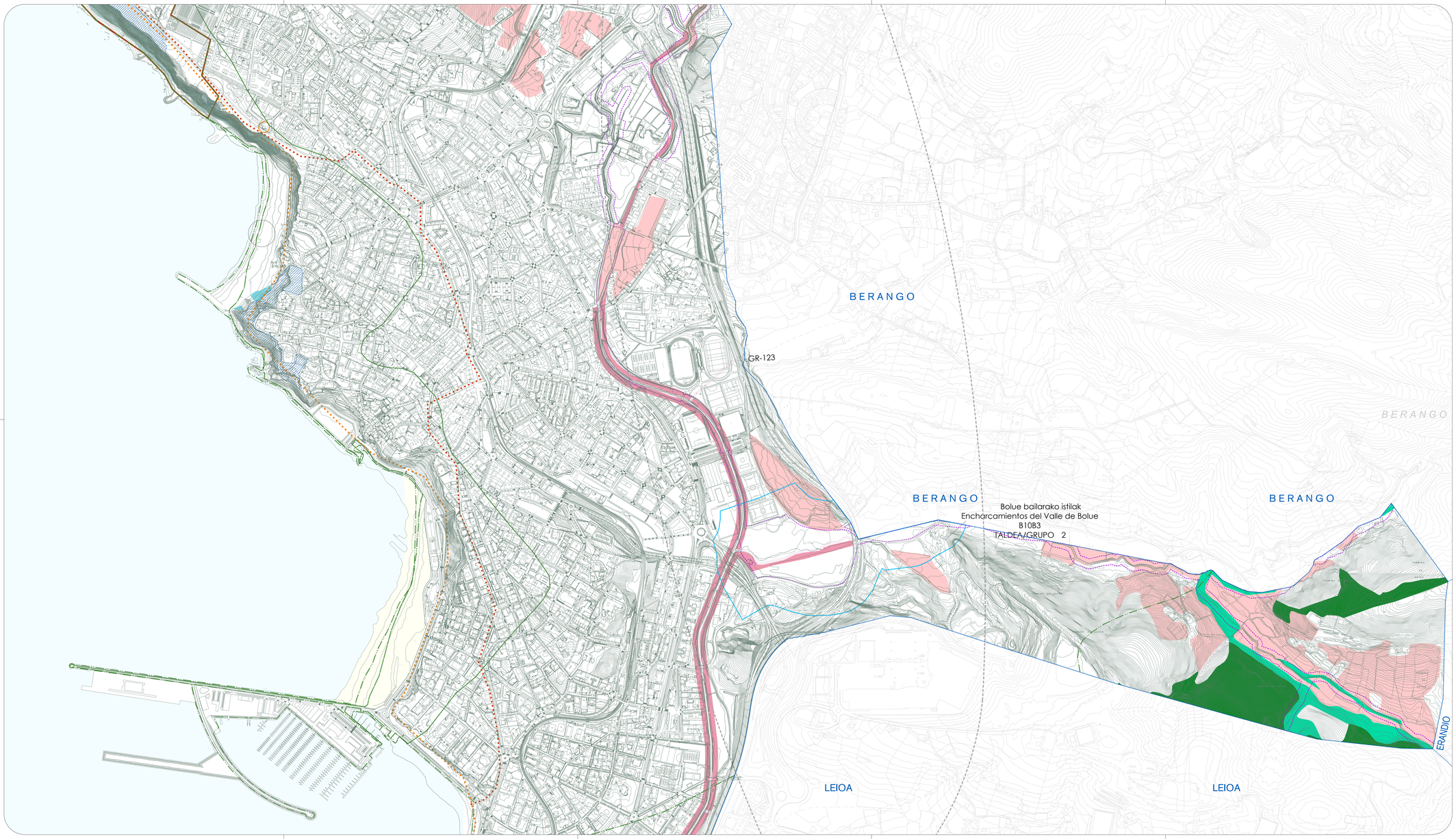

Zerrendak

Leyendas

AZPIEGITURA BERDEAREN BALDINTZATZAILE GAINJARRIAK

CONDICIONANTES SUPERPUESTOS DE LA INFRAESTRUCTURA VERDE

Beren ingurune-baloiengatik babestutako guneak:

Espacios protegidos por sus valores ambientales:

Katalogatutako interes naturalistikodun eremua:

Espacio de interés naturalístico catalogado

08-Punta Galea-Barrika

Hondartzak

Playas

Hezeguneak

Humedales

Bolue bailarako istilak / Encharcamientos del Valle de Bolue
B10B3: TALDEA/GRUPO 2

Gorrondatseko putzua / Charca de Gorrondatse
A1B7: TALDEA/GRUPO: 3

Pasaia interesguneak:

Elementos de interés paisajístico:

Mugarri paisajistikoak. Aiserrotako errota

Hitos paisajísticos. Molino de Aserrota

Paisai berezi eta bikainen katalogoa

Catálogo de paisajes singulares y sobresalientes

Begiratokiak (LZP)

Miradores (PTP)

Elementu militarrak(bunkersak, gotoleikuak) (LZP)

Elementos militares (bunkers, fortificaciones) (PTP)

Industri ondarea (LZP)

Patrimonio industrial (PTP)

Pasaia interesguneak (LZP):

Rutas e itinerarios (PTP):

Itsaslabarreko ibilbideak

Ruta acantilado

Besteleko natura ibilbideak

Otros itinerarios naturalísticos

Paisaiarekiko inpaktuen integrazioa (LZP):

Integración impactos paisajísticos (PTP):

Azpiegituren eragina duten eremuak

Área de influencia de infraestructuras

Erkidego-intereseko habitatak

Kodea
Código

Hábitats de interés comunitario

Itsasoko hondakin-metaketetan hazten den urteroko landaredia

1210

Vegetación anual sobre desechos marinos acumulados

Atlantiko eta baltiko kostako landaredia duten itsaslabarrak

1230

Acantilados con vegetación de las costas atlánticas y bálticas

Duna mugikor altzindaria

2110

Dunas móviles embrionarias

Tailardi lehor europarrak

4030

Brezales secos europeos

Altitude baxuetako segabelardi biroak

6510

Prados pobres de siega de baja altitud

Belardi lehor erdinaturalak eta kare-substratuetako sastrakafazeesak(Festuco-Brometalia)

6210

Prados secos seminaturales y facies de matorral sobre sustratos calcareos (Festuco-Brometalia)

Onetsitako kudeaketa-plana duten mehatzupeko fauna

Fauna amenazada con plan de gestion

(Mustela lutreola) Bisoi europarra

Visón europeo (Mustela lutreola)

(Gasterosteus aculeatus)Arrain hirusarantza

Pez espinoso (Gasterosteus aculeatus)

Korridore ekologikoa

Corredor ecológico

Ingurumen foroa

Foro de medioambiente

kostaldeak:

Costas:

ILBren mugaketa-lerroa (onartuta)

Línea de deslinde del DPMT (aprobado)

Zortasunaren muga-lerroa (onartuta)

Línea límite de servidumbre (aprobado)

Itsasbazterreko lerroa

Línea de ribera de mar

Itsasora igarobideko zortasun-lerroa

Línea de servidumbre de tránsito al mar

Eragingeko gunearen lerroa

Línea de zona de influencia

Itsasora heltzeko oinezkoen zortasuna

Servidumbre de acceso peatonal al mar

Itsasora heltzeko ibilgailuen trafikoko zortasuna

Servidumbre de acceso de tráfico rodado al mar

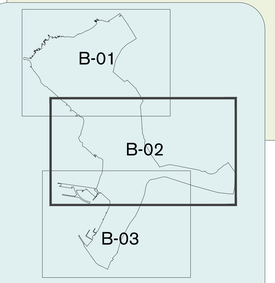

fase: hasierako onespena

fase: aprobación inicial

planeamendu zona: **BALDINTZATZAILE GAINJARRIAK**

OE 03.2

B-02

izenburua: **CONDICIONANTES SUPERPUESTOS**

eskala: A1: 1 / 5.000
A3: 1 / 10.000

dokumentuen data: IRAILA 2022 SEPTIEMBRE

GETXOko UDALA

AYUNTAMIENTO DE GETXO

Hiri Antolamenduko Plan Orokorra

Plan General de Ordenación Urbana

erredaktore taldea:
equipo redactor:

HAPO PGOU GETXO

UTE PGOU GETXO