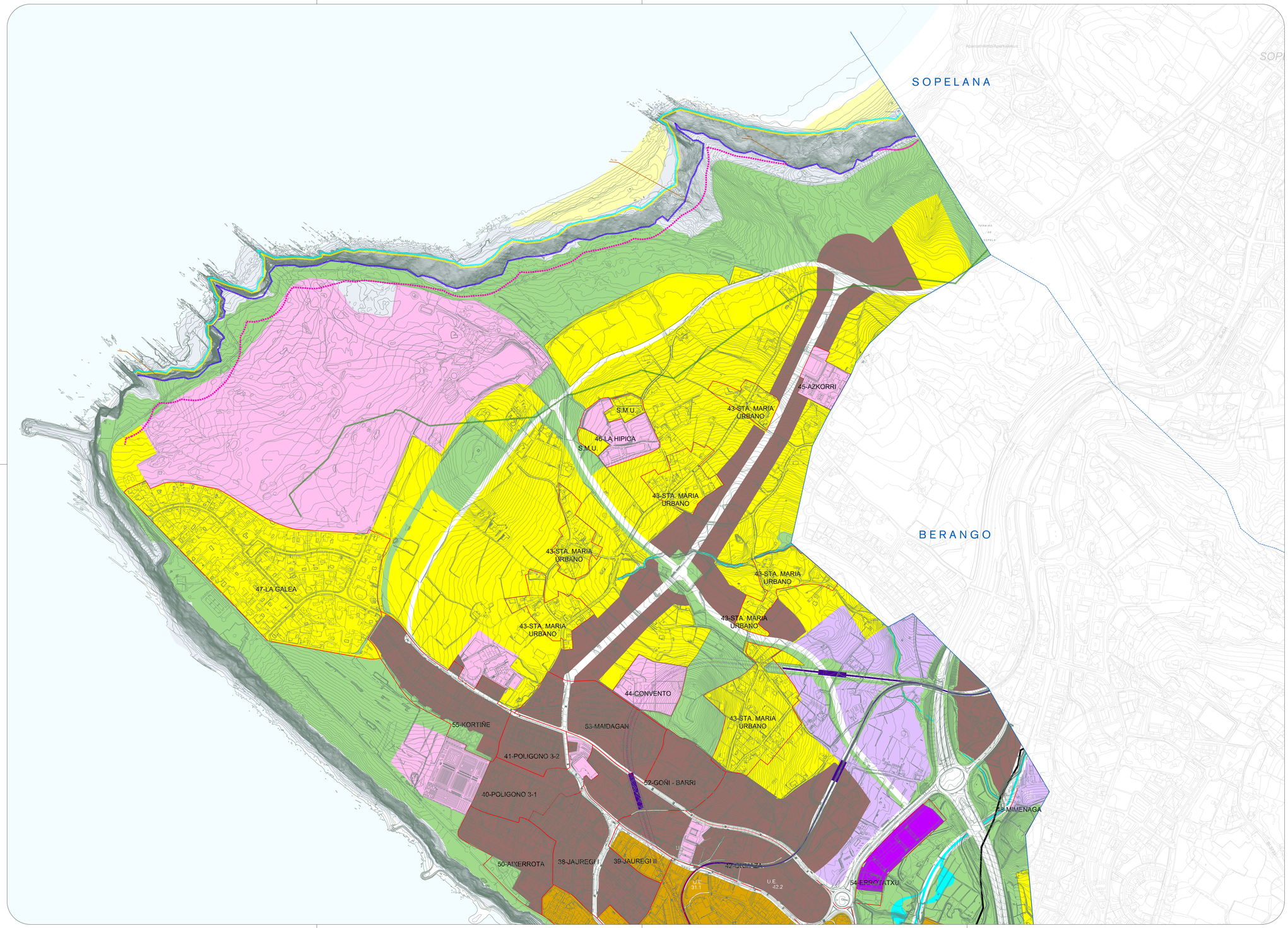

Zerrendak

Leyendas

EGITURA ORGANIKOA ETA ERABILERA GLOBALAK

ESTRUCTURA ORGANICA Y USOS GLOBALES

- S.O. Komunikazioak (portukoa eta ibaietakoa) gobela ibaia — S.G. Comunicaciones (portuario y fluvial) rio gobela
- S.O. Azpiegiturak (saneamendu-sarea) intertzeptorea — S.G. Infraestructuras (red de saneamiento) interceptor
- S.O. Komunikazioak (metropoli-trenbidea) — S.G. Comunicaciones (ferrocarril metropolitano)
- S.O. Komunikazioak (bide-sarea) — S.G. Comunicaciones (red viaria)
- Biztegia, dentsitate handia — Residencial alta densidad
- Dentsitate ertain-handiko biztegiak — Residencial media-alta densidad
- Biztegitarako, dentsitate ertain-tokia — Residencial media-baja densidad
- Biztegi-erabilerarako dentsitate tokia — Residencial baja densidad
- Enpresa-parkea — Parque empresarial
- Industriala — Industrial
- S.O. Erabilera publikoko espazio libreak (berdeguneak) — S.G. Espacios libres de uso publico (zonas verdes)
- Hondartzak — Playas
- Ekipamendu handiak — Grandes equipamientos
- Lurzoru urbanizaezin — Suelo no urbanizable

HIRI-LURZORUAREN KUDEAKETA

GESTIÓN DEL SUELO URBANO

- Banaketa-area — Area de reparto
- Egikaritze-unitate — Unidad de ejecucion
- Aldaketa puntualaren ondoriozko egikaritze-unitatea — Unidad de ejecucion resultante de modificación puntual
- Mugatzeko/birmugatzeko proiektuaren ondoriozko egikaritze-unitatea — Unidad de ejecucion resultante de proyecto de delimitacion/redelimitacion
- Egikaritze-unitatea, barne-erreformako plan berezi baten arabera — Unidad de ejecución segun plan especial de reforma interior

kostaldeak:

Costas:

- ILJBren mugaketa-lerroa (onartuta) — Linea de deslinde del DPMT (aprobado)
- Zortasunaren muga-lerroa (onartuta) — Linea limite de servidumbre (aprobado)
- Itsasbazterreko lerroa — Linea de ribera de mar
- Itsasora igarobideko zortasun-lerroa — Linea de servidumbre de tránsito al mar
- Eraginpeko gunearen lerroa — Linea de zona de influencia
- Itsasora heltzeko oinezkoen zortasuna — Servidumbre de acceso peatonal al mar
- Itsasora heltzeko ibilgailuen trafikoko zortasuna — Servidumbre de acceso de tráfico rodado al mar

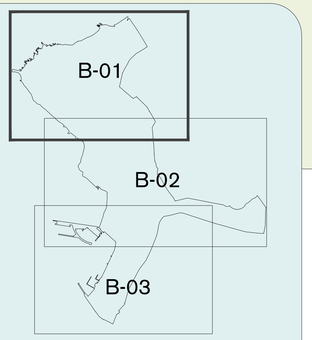

fasea: hasierako onespena

fase: aprobación inicial

planoaren izena: LABURPEN EXEKUTIBOA

nombre del plano: RESUMEN EJECUTIVO

RE 01

BERRIKUSTEN DEN HAPOAREN PLANOA

B-01

PLANO DEL PGOU QUE SE REVISA

eskala / escala: A1: 1 / 5.000 A3: 1 / 10.000

dokumentuen data / fecha del documento: IRAILA 2022 SEPTIEMBRE

GETXOko UDALA

AYUNTAMIENTO DE GETXO

Hiri Antolamenduko Plan Orokorra

Plan General de Ordenación Urbana

erredaktore taldea: equipo redactor:

HAPO PGOU GETXO

UTE PGOU GETXO