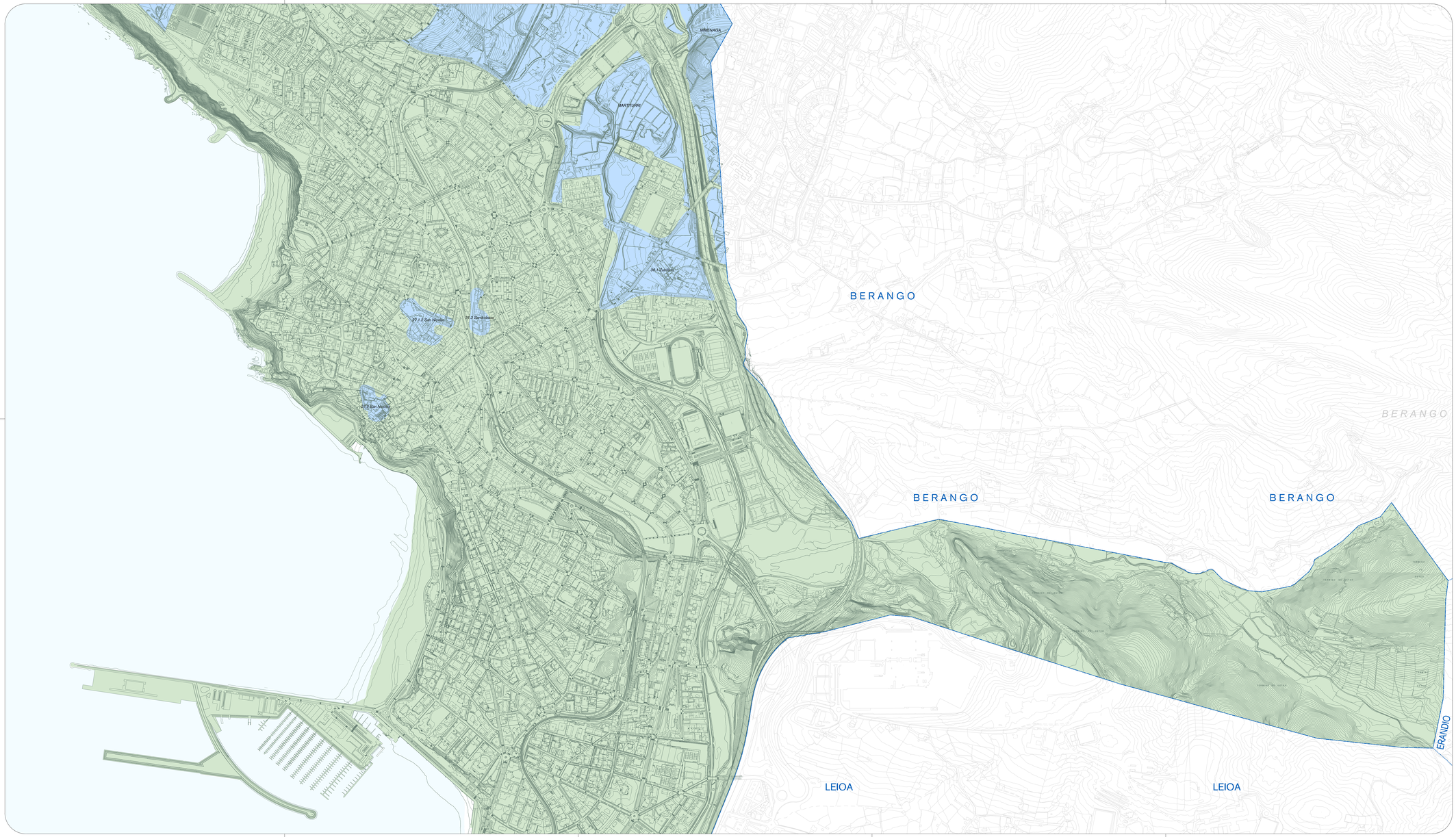


Zerrendak

Leyendas

ONARPENAK, BAIMENAK ETA LIZENTZIAK ETETEN DIREN EREMUAK

ÁMBITOS DONDE SE SUSPENDEN APROBACIONES, AUTORIZACIONES Y LICENCIAS

Eremuen mugaketak

Delimitación de zonas

Lurzoru urbanizagarria eta lotutako bizitegi-eremuak:	Suelo Urbanizable y ámbitos residenciales vinculados:
Martiturri sektorea	Sector de Martiturri
Arteaga sektorea	Sector de Arteaga
Azkorri sektorea	Sector de Azkorri
Sarabaga sektorea	Sector de Sarabaga
Moreaga sektorea	Sector de Moreaga
Mimenaga sektorea	Sector de Mimenaga
Egikaritze-unitateak edo hiri-lurzoruko banaketa-areak, jardueketa hasi gabe dutenak edo berrikusteko moduko:	Unidades de Ejecución o Áreas de Reparto en suelo urbano con actuación no iniciada o susceptible de revisión:
27.5- "San Nikolas" egikaritzapen-unitatea	Unidad de Ejecución 27.5-"San Nicolás"
27.1.2- "San Nikolas" egikaritzapen-unitatea	Unidad de Ejecución 27.1.2-"San Nicolás"
31.3- "Sarrikobaso" egikaritzapen-unitatea	Unidad de Ejecución 31.3-"Sarrikobaso"
36.1- "Zubilleta" egikaritzapen-unitatea	Unidad de Ejecución 36.1-"Zubilleta"
Andra Mari area, 43. Ordenantza,	Área de Andra Mari, Ordenanza nº 43
Santa Maria Urbano (6 sektoreen mugakide diren Andra Mari eremuak)	Santa María Urbano (ámbitos de Andra Mari incluidos o limítrofes a los 6 sectores)

Eta, oro har:

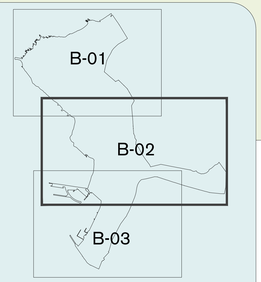
Y en general:

Eredukto edo antzeko aprobetxamenduaren teknika erabiltzen duten banaketa-eremuak,	Áreas de Reparto que utilicen la técnica del aprovechamiento tipo o similar.
Indarrean dagoen HAPOarekin eta berrikuspenarekin bat ez datorren edozein plangintza-tresna.	Cualquier instrumento de planeamiento que no concuerde con el PGOU vigente y la revisión.
Indarrean dagoen HAPOarekin eta berrikuspenarekin bat ez datorren edozein gauzatze-tresna, indarrean dagoena izan ezik.	Cualquier instrumento de ejecución que no concuerde con el PGOU vigente y la revisión, salvo que esté en curso.
Indarrean dagoen HAPOarekin bat ez datorren edozein obra-lizentzia eta berrikuspena, erabilerako eraikuntza-jardueketak izan ezik (eraikigarritasuna handitu gabe edo antolamendua aldatu gabe).	Cualquier licencia de obras que no concuerde con el PGOU vigente y la revisión, salvo actuaciones edificatorias de reforma (sin incremento de edificabilidad o alteración de la ordenación).

kostaldeak:

Costas:

ILIBren mugaketa-lerroa (onartuta)	Línea de deslinde del DPMT (aprobado)
Zortasunaren muga-lerroa (onartuta)	Línea límite de servidumbre (aprobado)
Itsasbarterreko lerroa	Línea de ribera de mar
Itsasora igarobideko zortasun-lerroa	Línea de servidumbre de tránsito al mar
Eraginpeko gunearen lerroa	Línea de zona de influencia
Itsasora heltzeko oinezkoen zortasuna	Servidumbre de acceso peatonal al mar
Itsasora heltzeko ibilgailuen trafikoko zortasuna	Servidumbre de acceso de tráfico rodado al mar



fases

fase

hasierako onespena

aprobación inicial

planoaren izena

nombre del plano

LABURPEN EXEKUTIBOA

RESUMEN EJECUTIVO

ONARPENAK, BAIMENAK ETA LIZENTZIAK ETETEN DIREN EREMUAK

RE 04 B-02

AMBITOS DONDE SE SUSPENDEN APROBACIONES, AUTORIZACIONES Y LICENCIAS

eskala escala

A1: 1 / 5.000
A3: 1 / 10.000

dokumentuen data fecha del documento

IRAILA 2022 SEPTIEMBRE

GETXOko UDALA

AYUNTAMIENTO DE GETXO

Hiri Antolamenduko Plan Orokorra

Plan General de Ordenación Urbana

erredaktore taldea:
equipo redactor:

HAPO PGOU GETXO

UTE PGOU GETXO