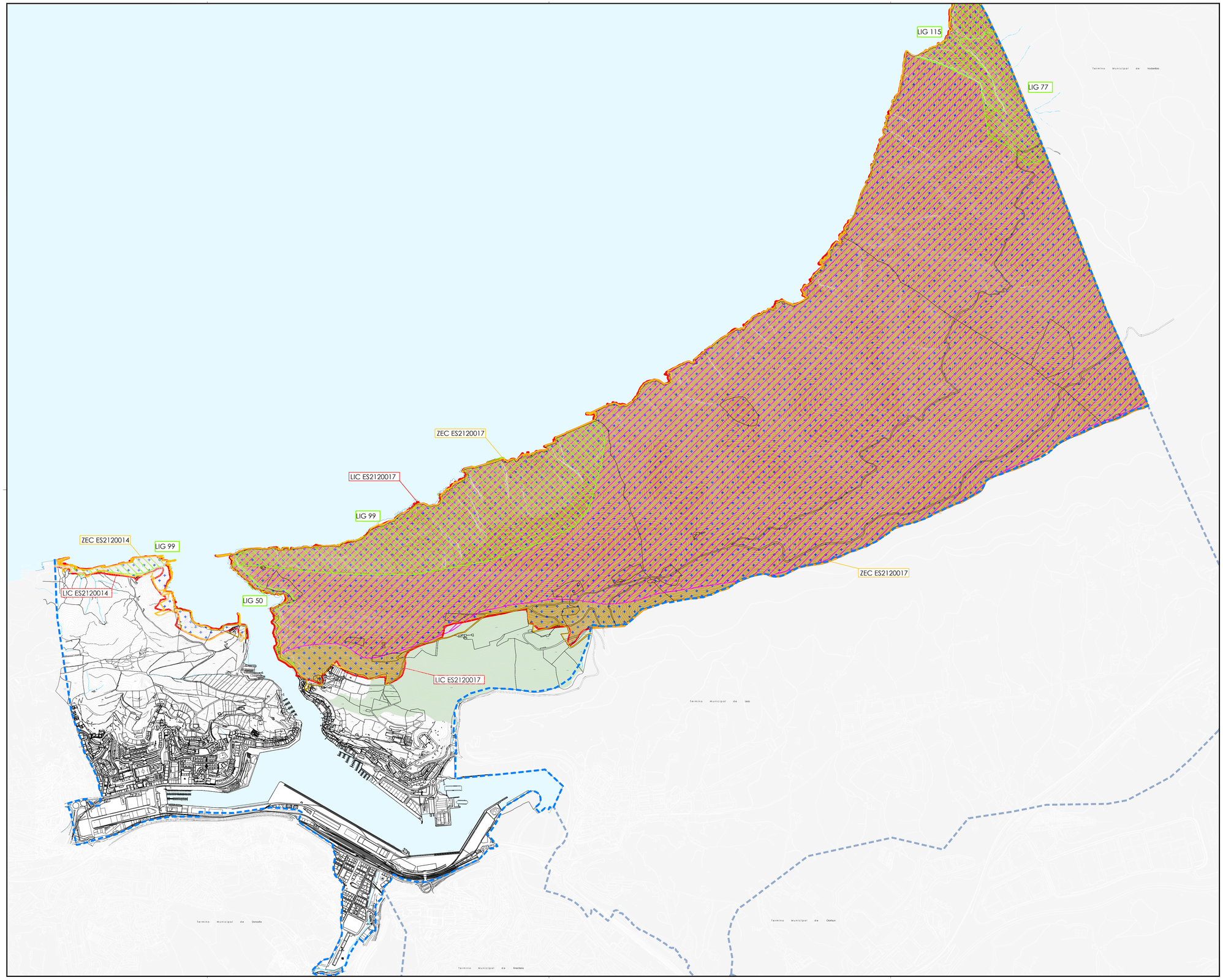

GAINJARRITAKO BALDINTZAPENAK

G801 Aintzat hartutako bailo naturalak

Kontserbazio Berezko Eremua (KBE)
Batasunaren Garrantzizko Lekuak (BGL)

CONDICIONANTES SUPERPUESTOS

CS01 Valores naturales reconocidos:

Zona de Especial Conservación (ZEC)
Lugar de Importancia Comunitaria (LIC)

Natura-intereseko eremuak
Natura-intereseko eremuak (LAG)
Espazio natural garrantzitsuen katalogo irekia
Geologia-intereseko guneak

Espacios naturales de interés
Áreas de interés naturalístico (DOT)
Catálogo abierto de espacios naturales relevantes
Lugares de interés geológico

Korridore ekologikoak
Lotu beharreko eremu-guneak
Indargetze-eremuak

Corredores ecológicos
Espacios núcleo a conectar
Áreas de amortiguación

kokapen-planoa — **plano de situación**

Udalerria — **Municipio**

Pasaiako Udala — **Ayuntamiento de Pasaia**

udalerriaren kodea / código municipio: 064 INE

Tresna / Instrumento: Hiri Antolamenduren Plan Orokorra / Plan General de Ordenación Urbana

planoaren izena — **nombre del plano**

GAINJARRITAKO BALDINTZAPENAK
CONDICIONANTES SUPERPUESTOS

erreferentzia — **referencia**

seriea / serie	zenbakia / número	eremua / ámbito	arau-maila / rango normativo	arau-izaera / carácter normativo	eskala / escala	lan-fasea / fase de trabajo
I.3	1	A	informazioa / información	-	A1 1/10.000 A3 1/20.000	informazioa / información

erredaktore-taldea — **equipo redactor**

estudio de renovación

y asociados, s.l.p.
estudiorenova.es
Bilbao: (Office) 944 719 667
Navarra: (Office) 948 281 847

javier martínez callejo
arkitekto zuzendaria
director arquitecto
CSCAE: 4158AB

paula amuchastegui moreno
arkitekta
arquitecta
CSCAE: 5352DX

jesús luis soto jiménez
azokatu ingeniaritza eta geografia
ingeniería urbanística y geografía
MCAP: 2471

Iruzkindako udalerri / referencia municipal

kalitate-ziurtagiria — **certificación de calidad**

proiektuaren erreferentzia / referencia proyecto	berrikuspen-zk. / Nº de revisión	berrikuspen-data / fecha de revisión	arkitekto zuzendaria / arquitecto director	azokatu zuzendaria / letrado director	eginbidea / diligencia	admin.-egintzaren data / acto administrativo
0348	1	19-05-2020	javier	jesús		

data / fecha: 2021eko apirila / abril 2021